Newsletter FS26

Bibliothek vonRoll

Veranstaltungen

- Literaturrecherche meets KI
- Tools for Qualitative Research
- Forschungsdaten & Open Science
- Literaturverwaltung

Angebote

- Scite.ai & Consensus
- Literatur für Ihre Lehrveranstaltungen

Unterstützung

Haben Sie Fragen? Wir helfen Ihnen gerne weiter.

UNSERE VERANSTALTUNGEN

Literaturrecherche meets KI

Di, 3. März 2026, 13:00-14:00, Research Skills
KI-unterstützte Literaturrecherche mit Scite.ai & Consensus
Vortrag von Rahel Orgis
Fab8, Raum B007 oder online // auf Deutsch
Zoom-Link & Details

Di, 23. Juni 2026, 14:15-17:00, Research Skills
Recherchieren in psychologischen Datenbanken
Workshop mit Marlena Rüfli
Fab8, Raum B005 // auf Deutsch
Anmeldung & Details

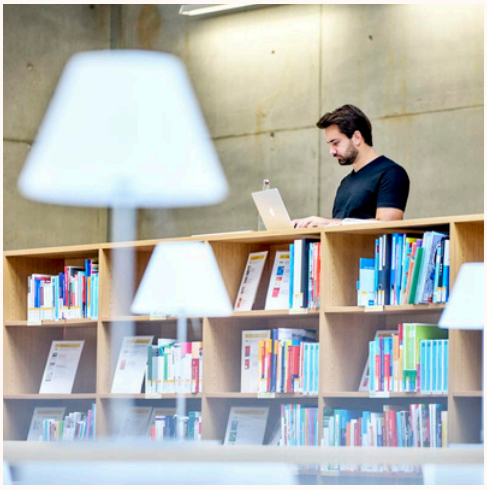

Themenwoche: Tools for Qualitative Research

Mo, 20. April 2026, 13:15-14:00, Research Skills
Qualitative Data Reporting: Using guidelines including SRQR and COREQ
Vortrag von Kali Tal
Fab8, Raum B007 oder online // auf Englisch
Zoom-Link & Details

Mi, 22. April 2026, 13:15-14:00, Research Skills
Open Data in der qualitativen Forschung?
Vortrag von Jennifer Morger
Fab2e, Raum 002 oder online // auf Deutsch
Zoom-Link & Details

Do, 23. April 2026, 13:15-14:00, Research Skills
NLP & LLM Services on the UniBE HPC
Vortrag von Ahmad Alhineidi
Fab8, Raum B201 oder online // auf Englisch
Zoom-Link & Details

Fr, 24. April 2026, 9:00-12:00, Research Skills
Arbeiten mit MAXQDA: Anwendungsmöglichkeiten, Funktionen und erste Schritte
Workshop mit Sonja Beeli-Zimmermann
Fab8, Raum B202 // auf Deutsch
Anmeldung & Details

Forschungsdatenmanagement & Open Science

Di, 21. April 2026, 16:15-17:15
Bern Data Talk: Storing and Sharing Big Data - Workflows and Workarounds
Erfahrungsaustausch mit anschliessendem Apéro
TBD // auf Englisch

Zu dieser und allen weiteren Veranstaltungen rund um Open Science.

Literaturverwaltung

Mi, 18. März 2026, 12:15-13:45 / Di, 19. Mai 2026, 16:15-17:45
Einführung in Zotero
Workshop mit Rahel Orgis und Rebecca Perler
Fab8, Raum B007 (März); UniS, Raum A015 (Mai) // auf Deutsch
Anmeldung und Details

Nicht dabei, was Sie brauchen?

Die Palette unserer Kursangebote ist breit. Zögern Sie nicht, uns mit Ihrem Anliegen zu kontaktieren.

UNSERE ANGEBOTE FÜR SIE

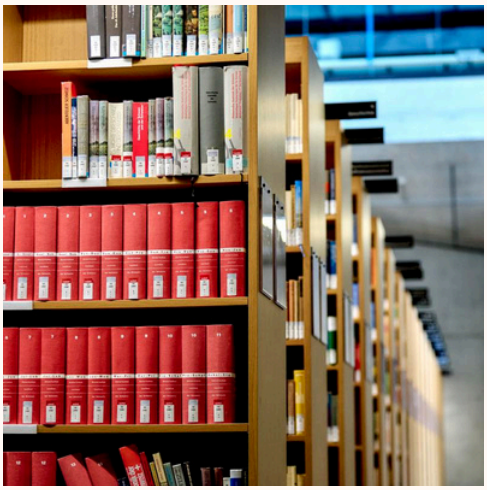

Literaturrecherche mit Scite.ai und Consensus

Neben Scite.ai (bis August 2026) hat die Universitätsbibliothek für das Jahr 2026 auch Consensus testweise lizenziert. Die beiden KI-gestützten Tools machen wissenschaftliche Erkenntnisse schnell verständlich und überprüfbar.

Siehe dazu auch:

Veranstaltung am 3. März

aufgezeichnete Coffee Lecture von Lisa Kattner

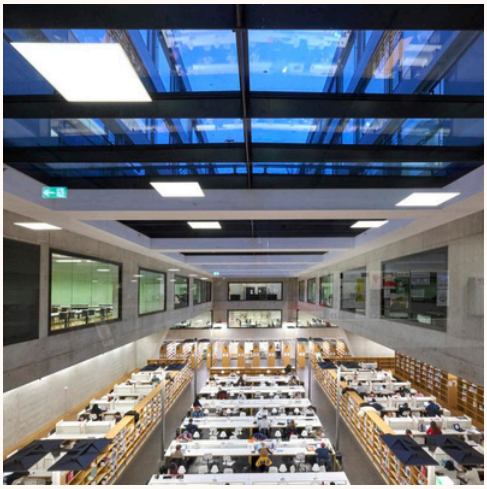

Literatur für Ihre Lehrveranstaltungen

Möchten Sie einen **Semesterapparat** in der Bibliothek vonRoll einrichten? Mit unserer Anleitung geht das ganz einfach.

Benötigen Sie für Ihre Lehrveranstaltungen zusätzliche Exemplare der **Pflichtlektüre** (print oder elektronisch)? Melden Sie sich bei Ihren Fachreferent*innen.

WIR SIND FÜR SIE DA

Bei Fragen und Anregungen ist unser Team wie gewohnt für Sie und Ihre Studierenden da:
wdhsw.ub@unibe.ch

Auch unsere Kolleg*innen an der Ausleihtheke helfen Ihnen gerne weiter.

MEHR VON UNS

PORTAL HUMAN- UND SOZIALWISSENSCHAFTEN

Rahel Orgis, Katja Staub, Stefan Ittner und Marlena Rüfli